

Fall 146

Leitbefunde:

Verdachtsdiagnose: "CMD" mit nachfolgender Kompensation, nach Eingliederung eines "Adjustierten Aufbissbehelfs" zum Nachweis einer "CMD".

Patientenidentifikation: 12817

Geschlecht: weiblich

Region Wohnort: Elmshorn

Erstvorstellung im „CMD-Centrum-Kiel“: 12.07.2011

Alter zum Zeitpunkt der ersten Vorstellung im „CMD-Centrum-Kiel“: 26 Jahre

Behandlungszeitraum Funktionsdiagnostik/-therapie: 12.07.2011- 02.09.2011, 18.01.2012- 04.10.2012

Beschwerden vor Beginn der Behandlung im „CMD-Centrum-Kiel“:

1.  
2006 hakte ohne Vorwarnung das linke Kiefergelenk aus. Hamburger Zahnarzt verordnete eine "Knirscherschiene"
2.  
Nackenverspannungen, links
3.  
Seit dem 15.11.2010 Schmerzen unter dem linken Auge

4.  
6 Wochen stationärer Aufenthalt in der Habichtswaldklinik in Kassel, ohne Besserung der Beschwerden
5.  
Behandlung in der "psychosomatischen Tagesklinik in Hamburg Rissen
6.  
Kurz vor der Arbeitsunfähigkeit als Beamtin
7.  
Schmerzen in der linken Gesichtshälfte
8.  
Sensibilitätsstörungen am rechten Arm
9.  
Schmerzen im linken Rückenbereich
10.  
Ziehen im linken Arm
11.  
Kribbeln in den Fingern der linken Hand
12.  
"Watte im Ohr Gefühl", links, Tubenfunktionsstörung
13.  
Ohrgeräusche, links
14.  
Zähnepressen/-knirschen
15.  
Schwindel
16.  
Einschlafprobleme, Schlafstörungen
17.  
Morgentlich fester Biss
18.  
Kiefergelenkknacken
19.  
Gefühl den Mund nicht richtig öffnen zu können
20.  
Verdauungsprobleme, Verschlimmerung seit 2009

21.  
2009: Neue Kronen im 2. Quadranten
22.  
2006 größere Veränderungen im persönlichen Umfeld: Freund verlassen, Haustier verstorben
23.  
Gefühl der Biss stimme nicht

Besonderheiten des Behandlungsfalles:

Die Patientin erhielt am 24.02.2012 einen "Adjustierten Aufbissbehelf". Am 27.01.2012 lagen die Beschwerden auf einem Schmerzlevel: "5-6". Direkt am Morgen lagen die Beschwerden bei "0". Am 02.02.2012: Schmerzlevel: "3-4". Am 22.02.2012: Level: "3". Am 22.05.2012 lag der Schmerzlevel bei: "0".

Beschwerdeniveau zu Beginn der Behandlung auf einer „Skala von 0-10“: 7- 8, 2 bis 3 mal am Tag

Beschwerdeniveau am Ende der funktionstherapeutischen Behandlung im „CMD-Centrum-Kiel“: 0

Physiotherapie als Begleitmaßnahme: Nein

Osteopathie als Begleitmaßnahme: Nein

Nachsorge der funktionstherapeutischen Behandlung im "CMD-Centrum-Kiel": nn

Fotoserie 12817

Nachweis und Behandlung einer "CMD" mit einem "Adjustierten Aufbissbehelf", im Sinne der Wiederherstellung einer symptomatischen "Kompensation" der bestehenden Beschwerden

•



•

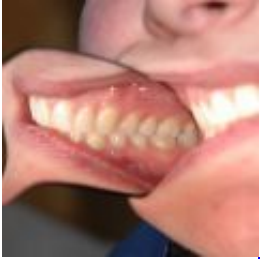

•



•



•



•



•

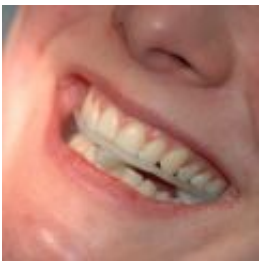

•



•

