

Fall 167

Leitbefunde:

Extrem starke Kopf- und Gesichtsschmerzen, Halsschulternackenbeschwerden, Schwindel

Patientenidentifikation: 13012

Geschlecht: weiblich

Region Wohnort: Leipzig

Erstvorstellung im „CMD-Centrum-Kiel“: 30.10.2013

Alter zum Zeitpunkt der ersten Vorstellung im „CMD-Centrum-Kiel“: 28 Jahre

Behandlungszeitraum Funktionsdiagnostik/-therapie: 30.10.2013- heute

Beschwerden vor Beginn der Behandlung im „CMD-Centrum-Kiel“:

1.
Sehr starke Kopfschmerzen
2.
Fester Biss, Zähnepressen
3.
Halsschulternackenbeschwerden
- 4.

Druck auf den Ohren

5. Tubenfunktionsstörung, beidseitig, mehr links
6. Krämpfe im vorderen Halsbereich
7. Vermehrte Blähungen
8. Unerklärliche Zahn/Kieferbeschwerden
9. Beschwerden im Bereich der Jochbögen
10. Menstruationsunregelmäßigkeiten
11. Kiefergelenkgeräusche links, seit Juni 2013
12. Beschwerden beim Sprechen
13. Beschwerden im Bereich der Ohren
14. Die Patientin hat ihre innere Mitte verloren
15. Die Patientin sucht ihren Biss
16. Nachtschlaf gestört, morgens wie gerädert
17. Kiefergelenkknacken
18. Gefühl der Bissstimme nicht

Besonderheiten des Behandlungsfalles:

Die Beschwerden der Patientin bestanden in stark verminderter Form bereits längere Zeit. Ab Mai 2013 verstärkten sich die Beschwerden stetig, ohne erkennbare Ursache. Die Patientin lebt seit vielen Jahren mit einem Schmerzlevel "7-9". Schon ein Schmerzlevel 4 bedeutet für die Patientin eine enorme Verbesserung ihrer Lebenssituation. Mit dem Aufbissbehelf wurde Level "3" erreicht. Wenn "3" das Ergebnis der funktionstherapeutischen Behandlung wäre, wäre das für die Patientin ein vollkommen neues

Lebensgefühl. Sie hofft noch auf eine weitere Verbesserung, wenn der Biss über die Laborgefertigten Dauerprovisorien 24 Stunden am Tag eingestellt ist. Das wird sich nun zeigen!

30.10.13: Erstvorstellung und Eingliederung eines adjustierten Aufbissbehelfs

31.10.13: Beschwerdelevel: "8-9"

01.11.13: Beschwerdelevel: "6"

22.11.13: Beschwerdelevel "6", für die Patientin ist das richtig gut! Nach diesem Termin reduzierten sich die Beschwerden auf "3"!

22.01.14: Beschwerdelevel: "4"

29.01.14: Präparation Abformung Oberkieferseitenzähne für "Laborgefertigte Dauerprovisorien

13.02.14: Eingliederung der "Laborgefertigten Dauerprovisorien auf den Oberkieferseitenzähnen, Danach Beginn eines Drehschwindels

14.02.14: Präparation für "Laborgefertigte Dauerprovisorien" Unterkieferseitenzähne. Implantatinsertion regio 17

28.02.14: Präparation Frontzähne, Laborgefertigte Dauerprovisorien

17.03.14: Eingliederung Frontzähne, Laborgefertigte Dauerprovisorien

18.03.14: Nach aufwändigen Kontrollen und Durchführung einer erneuten "Instrumentellen Okklusionsanalyse" Aufdeckung von Störungen der "Statischen Okklusion". Sehr aufwändige wiederholte feinokkluale Korrekturen in "Statischer und Dynamischer Okklusion"

19.03.14: Erneute aufwändige Überprüfung der Okklusion. Stark erschwert wegen der vorhandenen Kreuzbiss- und Kopfbissituation im Seitenzahnggebiet. Entschluss zum Austausch und Veränderung der Fronteckzahnführung bei den "Laborgefertigten Dauerprovisorien"

27.03.14: Im gesamten Frontzahnbereich werden die adhäsiv zementierten "Laborgefertigten Dauerprovisorien" herausgenommen und neue "Laborgefertigte Dauerprovisorien" adhäsiv eingesetzt. Nachfolgend umfangreiche feinokklusale Korrekturen und Kontrollen. Durchführung einer "Instrumentellen Okklusionsanalyse". Umsetzung der Einschleifmaßnahmen im Munde der Patientin

Beschwerdeniveau zu Beginn der Behandlung auf einer „Skala von 0-10“: 7-9

Beschwerdeniveau am Ende der funktionstherapeutischen Behandlung im „CMD-Centrum-Kiel“: z.Zt. 4

Physiotherapie als Begleitmaßnahme: Nein

Osteopathie als Begleitmaßnahme: Nein

Nachsorge der funktionstherapeutischen Behandlung im "CMD-Centrum-Kiel“: nn

Fotoserie 13012

Nachweis einer "CMD". "Instrumentelle Okklusionsanalyse". Therapeutische Behandlung einer Störung der statischen und dynamischen Okklusion. Zur Zeit mit laborgefertigten Dauerprovisorien.

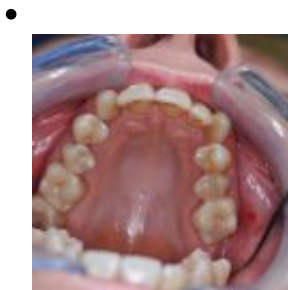
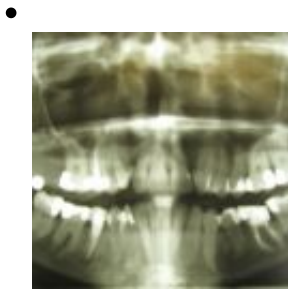

•



•



•



•



•



•



•



•



•



•



•



•



•



•



•



•



•



•



•



•



•



•



•



•

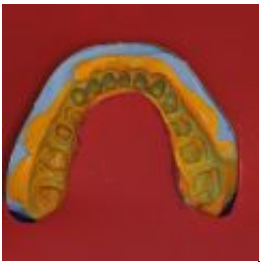

•



•



•



•



•



•



•

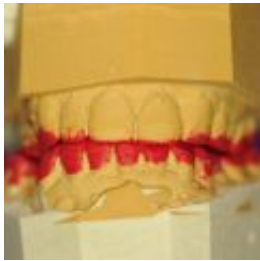

•



•



•



•



•



•

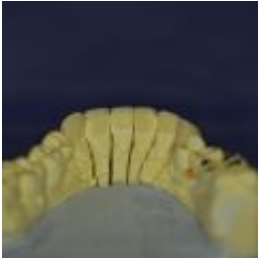

•

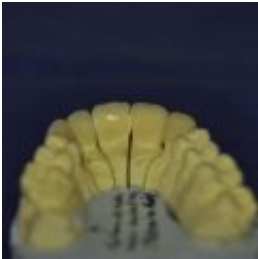

•



•



•



•



•



•



•



•



•



•



•



•



•



•



•



•



•



•



•



•



•



•



•



•



•



•



•



•



•



•



•



•



•



•



•



•

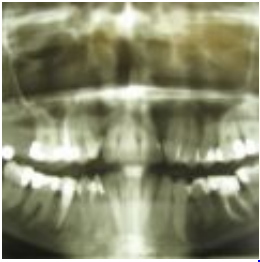

•

